マンガでわかる KEIAIの太陽光発電

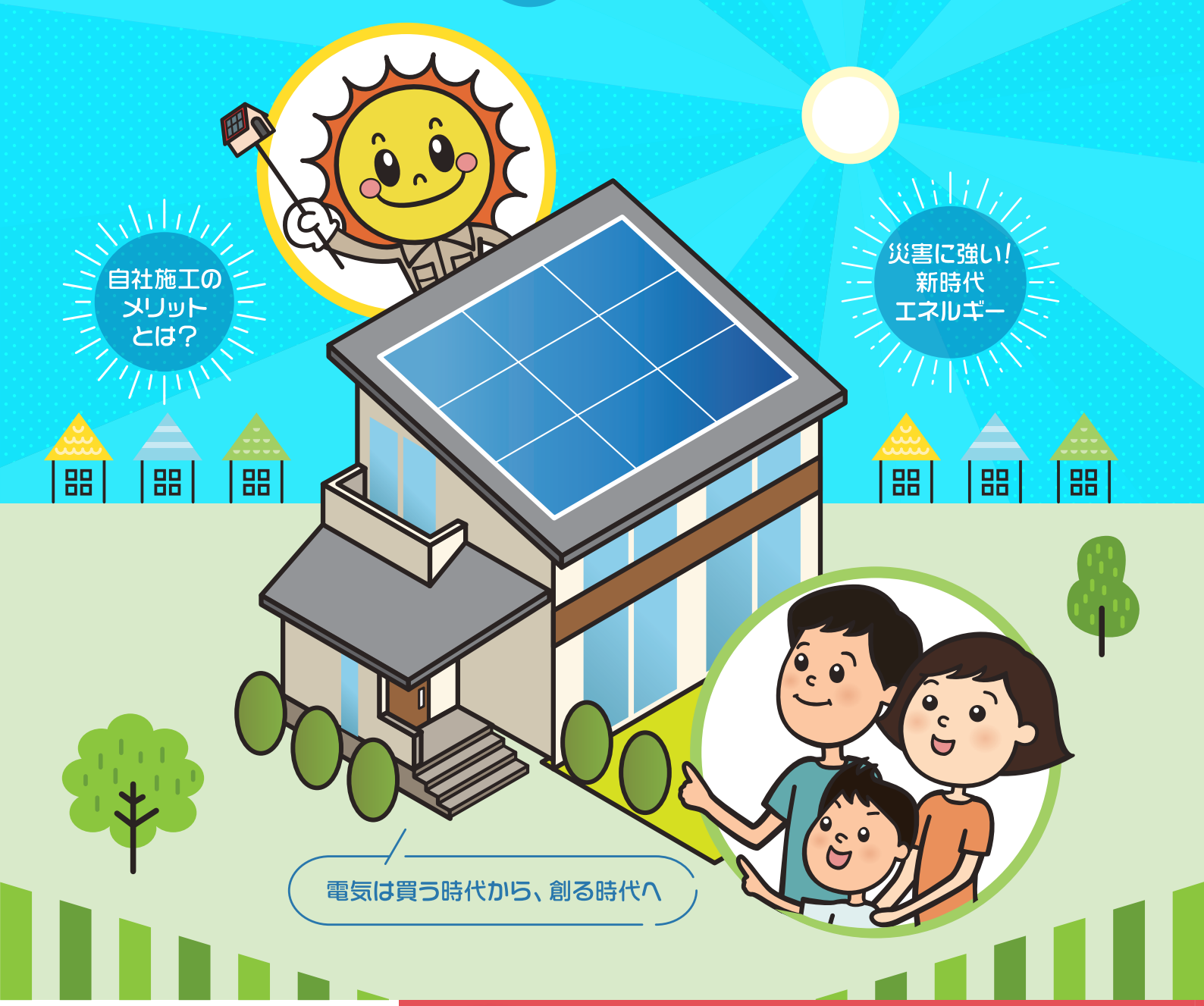

KEIAI

ケイアイスター不動産株式会社 ecoプロモーション課
〒367-0035　埼玉県本庄市西富田762-1
フリーダイヤル 0120-911-327 ／ TEL.0495-71-8768

今がチャンスです!!
お得なキャンペーン実施中！
ケイアイポイント
30,000ポイントをプレゼント
※ケイアイポイントプレゼントは、他のサービスとの併用はできません。
ケイアイポイントとは？
詳しくは二次元コードから特設ページへ♪
家サポ　検索

キャー
①
どうした
どうした!?
ドタドタドタ
②
で、電気代が…
電気料金のお知らせ
¥30,000−
3万円!?
アパートの頃の2倍…
③
この異常気象で
毎日毎日猛暑日だし
子どもたちの
洗濯物は増えるし
もう切り詰めるものも
思い当らないのに・・・
電気代もずっと
上がり続けてるって
話だしな
④
あ、
おかえりタカシ
どこ行ってたんだ？
ただいまー
カズオくんちー
ガチャ
⑤
またカズオ君の家？
昨日も行ってたじゃない
だってカズオくんち
涼しいんだもん
エアコン効いてて
⑥
夜は自然風&扇風機
へ、へえ〜
ゆ、裕福なの
かしらねえ
⑦
違うよ
タイヨウコウハツデン
ってのにしたんだって！
⑧
太陽光発電!?
キョトン…
ポカーン
⑨
うん！
自分の家で電気を作って
それを使うから
夏も冬も安心して
エアコン使えるってさ
⑩
キラーン
あなた…
い、いやでも
あーゆーのって
初期費用も心配だし
屋根に穴開けるって
話だし…
⑪

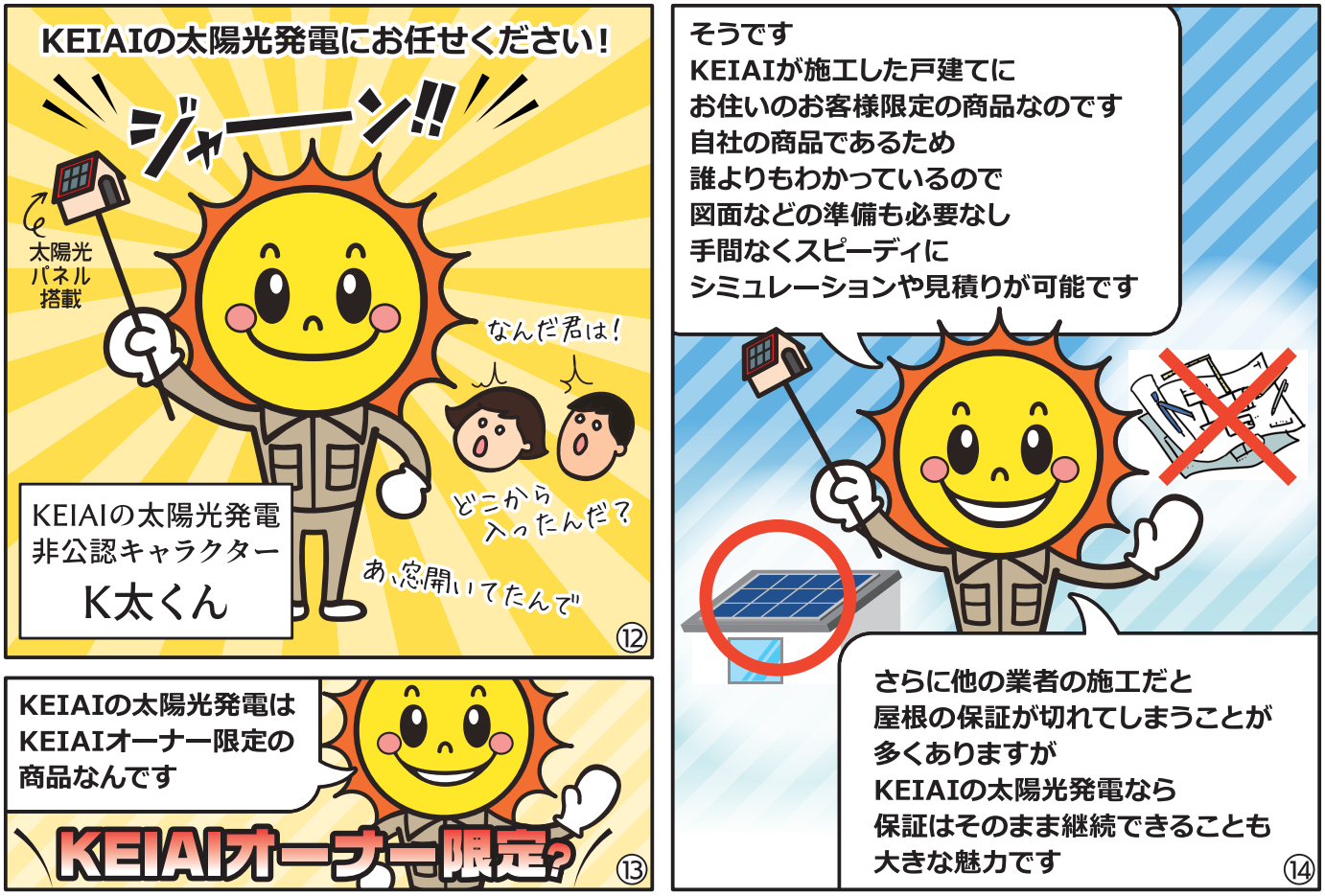

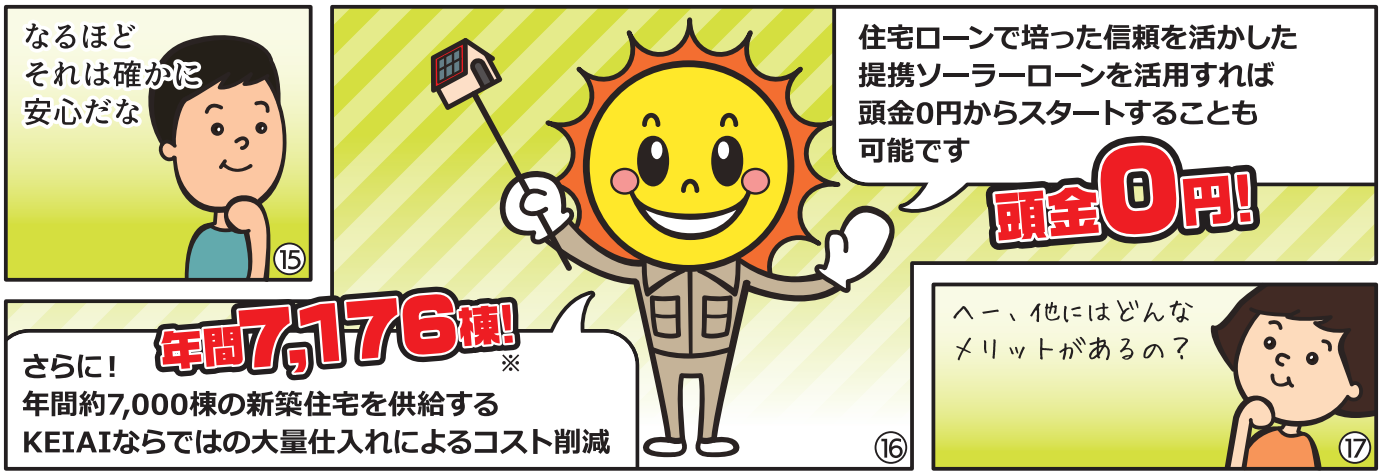

※2022年度グループ連結実績

※「Home EnergyManagement System」の略（ヘムスと読む）

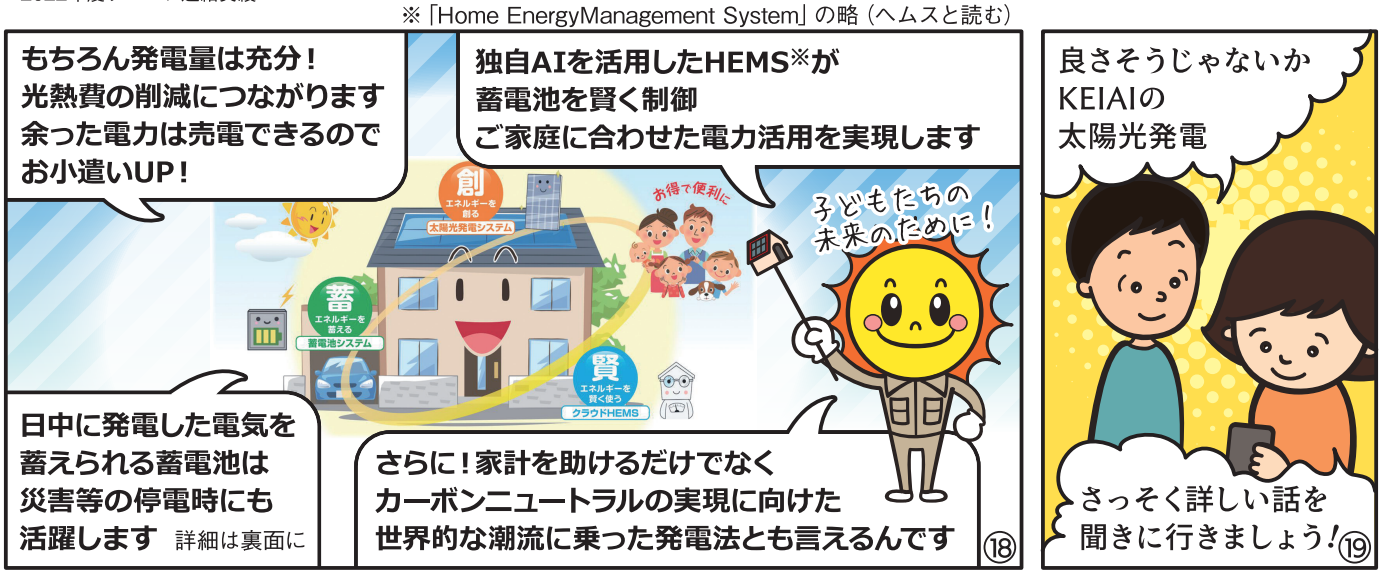

ウラ面につづく➡

地球温暖化 | エネルギー価格高騰 | 災害の多発

今こそエコでお得な太陽光発電を

買う電気を削減!! 太陽光発電＋蓄電池で、できるだけ電気を使わない暮らし!

1. 太陽光で作った電気で **自家消費**
2. 余った電気は **蓄電池に充電**
3. それでも余った電気は **電力会社に売電**
4. 発電しない時間帯に **自家消費**

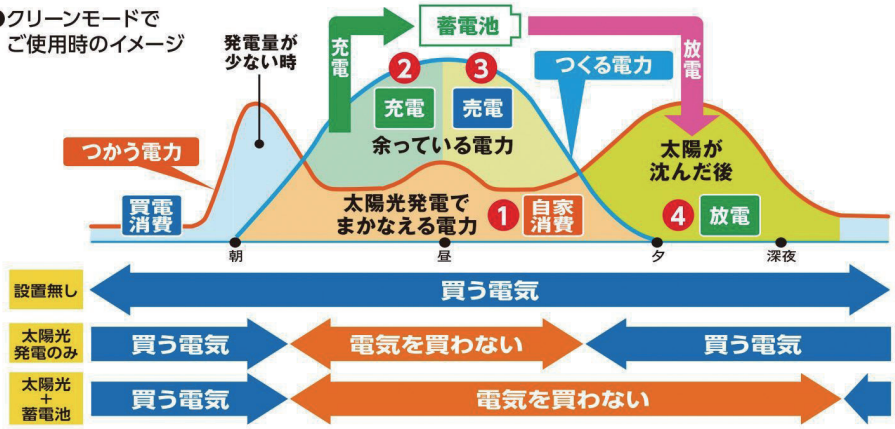

太陽光発電で叶えるこんな暮らし方

災害等の停電時も安心

日中発電した電気を使う事はもちろん、蓄電池があれば、昼間余った電力を夜間にも使用すること可能です。災害等の万が一の停電時にも安心です。

電力の「見える化」

HEMS※を導入すれば、家の中の電気の使用状況を管理・確認することができます。電気の無駄遣いを削減します。

※「Home Energy Management System」の略

V2Hで車の電力を家庭で

V2Hシステム※を導入すれば、EV車やPHV車の電力を家庭で使用することが可能に。電力を効率よく使用することができます。

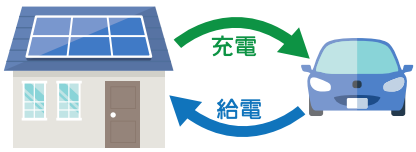

※「Vehicle to Home」の略

おしえて! K太くん KEIAIの太陽光発電 Q&A

Q 太陽光発電にすると電気代はいくらになるの?

A 日照条件や屋根形状、電力会社との契約内容にもよりますので一概には言えませんが、多くの場合設備費の支払いを考慮してもランニングコストは下がると言われています。お問い合わせいただければお客様専用のシミュレーションをご用意いたします。

Q 補助金や助成金制度は?

A 各自治体によって異なりますが、特に東京都では大きな補助金制度を利用することが可能です。ご自宅のあるエリアで利用可能な制度をスタッフが詳しくご説明いたします。

Q 設備は信頼できる商品なの?

A 太陽光発電にとって機器の耐久性は大きな問題。その点、KEIAIの太陽光発電では、SHARP社製のシステムを使用しています。最長15年の長期保証や、出力保証もついているので安心です。

※シャープ以外のメーカーも取扱い可能です。

ケイアイスター不動産株式会社 ecoプロモーション課

FREE 0120-911-327

〒370-0035 埼玉県本庄市西富田762-1 TEL/0495-71-8768
FAX/0495-71-5323 ecopro@ki-group.jp

お問い合わせ